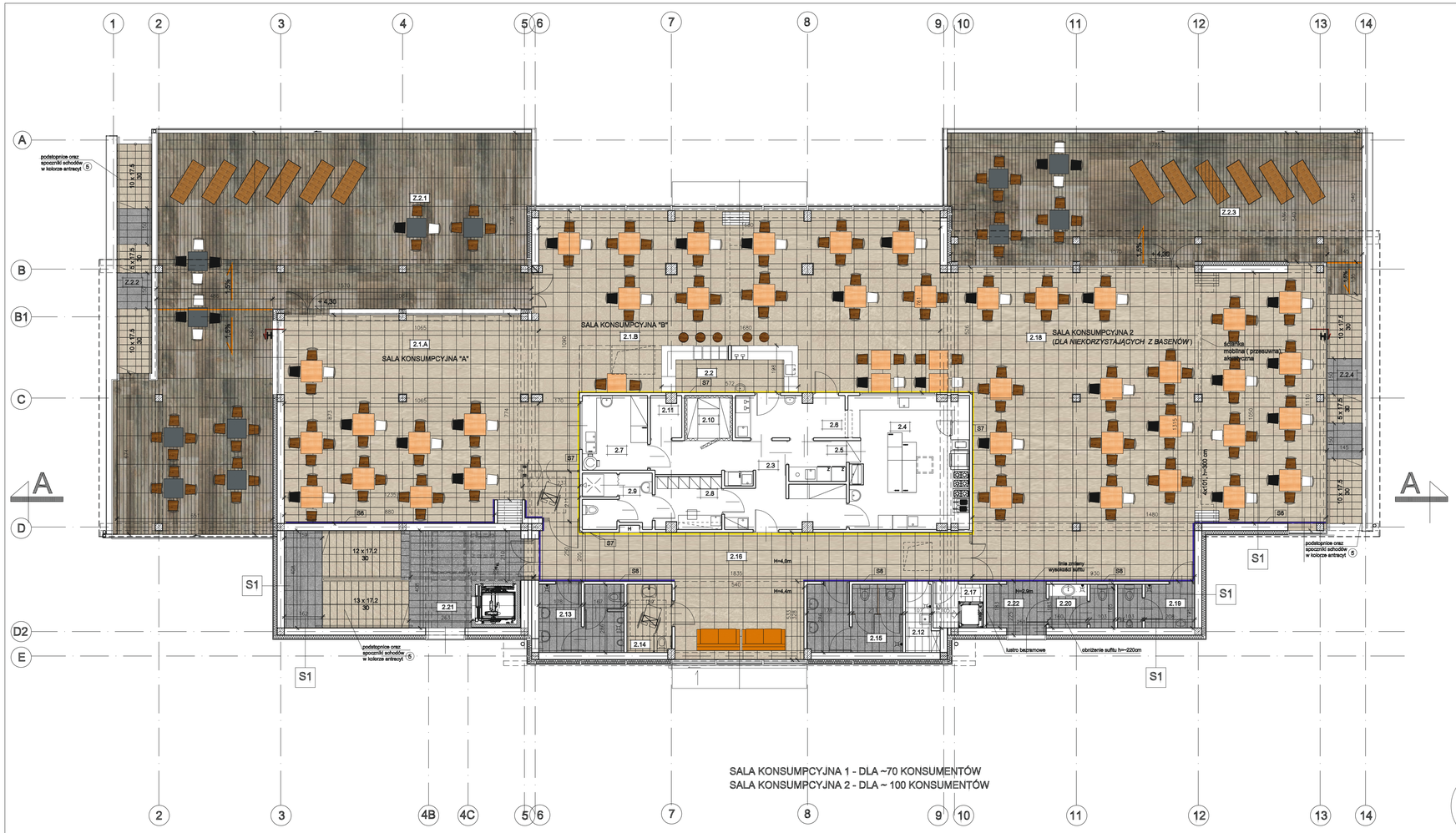

lp	NAZWA POMIESZCZENIA	POW. UŻYTKOWA [m2]	WYKOŃCZENIE POSADZKI	WYKOŃCZENIE SUFITU	H [m] SUFITU	WYKOŃCZENIE ŚCIAN
2.1.A	SALA KONSUMPCYJNA 1 "A"	82,10	PŁYTKI GRESOWE PODWYŻSZONEJ JAKOŚCI (2)	SUFIT PODWIESZONY MODUŁOWY,120X60 CM, DEMONTOWALNY, O UKRYTEJ KONSTRUKCJI	3,0000	Bezrozpuszczalnikowa farba lateksowa, o najwyższej odporności na szorowanie - klasa 1, (S3) + okładzina z płyt hpl na słupach (S4) , oraz tapeta winylowa (S6)
2.1.B	SALA KONSUMPCYJNA 1 "B"	70,93	PŁYTKI GRESOWE PODWYŻSZONEJ JAKOŚCI (2)	SUFIT PODWIESZONY MODUŁOWY,120X60 CM, DEMONTOWALNY, O UKRYTEJ KONSTRUKCJI	4,0	BEZROZPUSZCZALNIKOWA FARBA LATEKSOWA, (S3) O NAJWYŻSZEJ ODPORNOŚCI NA SZOROWANIE - KLASA 1 + OKŁADZINA Z PŁYT HPL NA SŁUPACH (S4) ORAZ TAPETA WINYLOWA (S7)
2.2	BAR	11,29	PŁYTKI GRESOWE PODWYŻSZONEJ JAKOŚCI (2)	PŁYTY GIPSOWO - KARTONOWE	3,0	BEZROZPUSZCZALNIKOWA FARBA LATEKSOWA, O NAJWYŻSZEJ ODPORNOŚCI NA SZOROWANIE - KLASA 1, (S3)
2.3	KOMUNIKACJA	17,10	GRES TECHNICZNY	SUFIT PODWIESZONY MODUŁOWY, 60X80 CM DEMONTOWALNY , O WIDOCZNEJ KONSTRUKCJI ,	4,0	PŁYTKI CERAMICZNE, O WYM. 20X20 CM (S2); TRUDNONASIĄKLIWE (MAX 1,5%) , DO WYS. 2,2 M POWYŻEJ FARBA LATEKSOWA, OPORNA NA SZOROWANIE - KLASA 2 (S5)
2.4	KUCHNIA	27,38	GRES TECHNICZNY	SUFIT PODWIESZONY MODUŁOWY, 60X80 CM DEMONTOWALNY , O WIDOCZNEJ KONSTRUKCJI ,	4,0	PŁYTKI CERAMICZNE, O WYM. 20X20 CM (S2); TRUDNONASIĄKLIWE (MAX 1,5%) , NA PEŁNĄ WYSOKOŚĆ POM.
2.5	ZMYWALNIA	4,04	GRES TECHNICZNY	SUFIT PODWIESZONY MODUŁOWY, 60X80 CM DEMONTOWALNY , O WIDOCZNEJ KONSTRUKCJI ,	4,0	PŁYTKI CERAMICZNE, O WYM. 20X20 CM (S2); TRUDNONASIĄKLIWE (MAX 1,5%) , NA PEŁNĄ WYSOKOŚĆ POM.
2.6	ROZDZIELNIA	5,14	GRES TECHNICZNY	SUFIT PODWIESZONY MODUŁOWY, 60X80 CM DEMONTOWALNY , O WIDOCZNEJ KONSTRUKCJI ,	4,0	PŁYTKI CERAMICZNE, O WYM. 20X20 CM (S2); TRUDNONASIĄKLIWE (MAX 1,5%) , DO WYS. 2,2 M POWYŻEJ FARBA LATEKSOWA, OPORNA NA SZOROWANIE - KLASA 2 (S5)
2.7	MAGAZYN / OBRÓBKA WARZYW	8,59	GRES TECHNICZNY	SUFIT PODWIESZONY MODUŁOWY, 60X80 CM DEMONTOWALNY , O WIDOCZNEJ KONSTRUKCJI ,	4,0	PŁYTKI CERAMICZNE, O WYM. 20X20 CM (S2); TRUDNONASIĄKLIWE (MAX 1,5%) , DO WYS. 2,2 M POWYŻEJ FARBA LATEKSOWA, OPORNA NA SZOROWANIE - KLASA 2 (S5)
2.8	POMIESZCZENIE SOCJALNE	5,53	GRES TECHNICZNY	sufit podwieszony modułowy, 60x60 cm demontowalny , o widocznej konstrukcji ,	3,0	PŁYTKI CERAMICZNE, O WYM. 20X20 CM (S2); TRUDNONASIĄKLIWE (MAX 1,5%) , DO WYS. 2,2 M POWYŻEJ FARBA LATEKSOWA, OPORNA NA SZOROWANIE - KLASA 2 (S5)
2.9	SANITARIATY PRACOWNIKÓW	5,40	GRES TECHNICZNY	SUFIT PODWIESZONY MODUŁOWY, 60X80 CM DEMONTOWALNY , O WIDOCZNEJ KONSTRUKCJI ,	3,0	PŁYTKI CERAMICZNE, O WYM. 20X20 CM (S2); TRUDNONASIĄKLIWE (MAX 1,5%) , DO WYS. 2,2 M POWYŻEJ FARBA LATEKSOWA, OPORNA NA SZOROWANIE - KLASA 2 (S5)
2.10	MAGAZYN CHŁODNIA	3,04	PODŁOGA SYSTEMOWA DO CHŁODNI	SUFIT PODWIESZONY MODUŁOWY, 60X80 CM DEMONTOWALNY , O WIDOCZNEJ KONSTRUKCJI ,	4,0	WYKOŃCZENIE SYSTEMOWE CHŁODNI
2.11	NAPOJE	2,17	GRES TECHNICZNY	SUFIT PODWIESZONY MODUŁOWY, 60X80 CM DEMONTOWALNY , O WIDOCZNEJ KONSTRUKCJI ,	4,0	PŁYTKI CERAMICZNE, O WYM. 20X20 CM (S2); TRUDNONASIĄKLIWE (MAX 1,5%) , DO WYS. 2,2 M POWYŻEJ FARBA LATEKSOWA, OPORNA NA SZOROWANIE - KLASA 2 (S5)
2.12	POM. PORZĄDKOWE	3,39	GRES TECHNICZNY	SUFIT PODWIESZONY MODUŁOWY, 60X80 CM DEMONTOWALNY , O WIDOCZNEJ KONSTRUKCJI ,	3,0	PŁYTKI CERAMICZNE, O WYM. 20X20 CM (S2); TRUDNONASIĄKLIWE (MAX 1,5%) , DO WYS. 2,2 M POWYŻEJ FARBA LATEKSOWA, OPORNA NA SZOROWANIE - KLASA 2 (S5)
2.13	WC OGÓLNODOSTĘPNE MĘŻKIE	9,88	PŁYTKI GRESOWE PODWYŻSZONEJ JAKOŚCI (5)	SUFIT PODWIESZONY MODUŁOWY,60X60 CM, DEMONTOWALNY, O UKRYTEJ KONSTRUKCJI	3,0	PŁYTKI GRESOWE PODWYŻSZONEJ JAKOŚCI 30X60 NA PEŁNĄ WYSOKOŚĆ POM. (5)
2.14	WC OGÓLNODOSTĘPNE ON	5,37	PŁYTKI GRESOWE PODWYŻSZONEJ JAKOŚCI (5)	SUFIT PODWIESZONY MODUŁOWY,60X60 CM, DEMONTOWALNY, O UKRYTEJ KONSTRUKCJI	3,0	PŁYTKI GRESOWE PODWYŻSZONEJ JAKOŚCI 30X60 NA PEŁNĄ WYSOKOŚĆ POM. (5)
2.15	WC OGÓLNODOSTĘPNE DAMSKIE	11,11	PŁYTKI GRESOWE PODWYŻSZONEJ JAKOŚCI (5)	SUFIT PODWIESZONY MODUŁOWY,60X60 CM, DEMONTOWALNY, O UKRYTEJ KONSTRUKCJI	3,0	PŁYTKI GRESOWE PODWYŻSZONEJ JAKOŚCI 30X60 NA PEŁNĄ WYSOKOŚĆ POM. (5)
2.16	KORYTARZ	55,59	PŁYTKI GRESOWE PODWYŻSZONEJ JAKOŚCI (2)	SUFIT PODWIESZONY MODUŁOWY,120X60 CM, DEMONTOWALNY, O UKRYTEJ KONSTRUKCJI	4,4; 4,0	BEZROZPUSZCZALNIKOWA FARBA LATEKSOWA, O NAJWYŻSZEJ ODPORNOŚCI NA SZOROWANIE - KLASA 1 (S3) TAPETA WINYLOWA (S6) + (S7)
2.17	POMIESZCZENIE POMOCNICZE	3,87	GRES TECHNICZNY	SUFIT PODWIESZONY MODUŁOWY, 60X80 CM DEMONTOWALNY , O WIDOCZNEJ KONSTRUKCJI ,	3,0	PŁYTKI CERAMICZNE, O WYM. 20X20 CM (S2); TRUDNONASIĄKLIWE (MAX 1,5%) , DO WYS. 2,2 M POWYŻEJ FARBA LATEKSOWA, OPORNA NA SZOROWANIE - KLASA 2 (S5)
2.18	SALA KONSUMPCYJNA 2	244,25	PŁYTKI GRESOWE PODWYŻSZONEJ JAKOŚCI (2)	SUFIT PODWIESZONY MODUŁOWY,120X60 CM, DEMONTOWALNY, O UKRYTEJ KONSTRUKCJI	4,4; 4,0	BEZROZPUSZCZALNIKOWA FARBA LATEKSOWA (S3) O NAJWYŻSZEJ ODPORNOŚCI NA SZOROWANIE - KLASA 1, + OKŁADZINA Z PŁYT HPL NA SŁUPACH (S4) ORAZ TAPETA WINYLOWA (S6) + (S7)
2.19	WC OGÓLNODOSTĘPNE MĘŻKIE	5,81	PŁYTKI GRESOWE PODWYŻSZONEJ JAKOŚCI (5)	SUFIT PODWIESZONY MODUŁOWY,60X60 CM, DEMONTOWALNY, O UKRYTEJ KONSTRUKCJI	3,0	PŁYTKI GRESOWE PODWYŻSZONEJ JAKOŚCI 30X60 NA PEŁNĄ WYSOKOŚĆ POM. (5)
2.20	WC OGÓLNODOSTĘPNE DAMSKIE	4,92	PŁYTKI GRESOWE PODWYŻSZONEJ JAKOŚCI (5)	SUFIT PODWIESZONY MODUŁOWY,60X60 CM, DEMONTOWALNY, O UKRYTEJ KONSTRUKCJI	3,0	PŁYTKI GRESOWE PODWYŻSZONEJ JAKOŚCI 30X60 NA PEŁNĄ WYSOKOŚĆ POM. (5)
2.21	KLATKA SCHODOWA (W TYM SZYB WINDY)	40,10	PŁYTKI GRESOWE PODWYŻSZONEJ JAKOŚCI (5+8)	PŁYTY GIPSOWO - KARTONOWE	3,0	BEZROZPUSZCZALNIKOWA FARBA LATEKSOWA, O NAJWYŻSZEJ ODPORNOŚCI NA SZOROWANIE - KLASA 1 (S3)
2.22	PRZEDSIONEK	4,83	PŁYTKI GRESOWE PODWYŻSZONEJ JAKOŚCI (5)	PŁYTY GIPSOWO - KARTONOWE	2,9	TAPETA WINYLOWA (S6)
	SUMA :	638,830				

lp	POWIERZCHNIE ZEWNĘTRZNE	POW. [m2]	WYKOŃCZENIE POSADZKI
Z.2.1	TARAS WIDOKOWY DOSTĘPNY DLA OSÓB KORZYSTAJĄCYCH Z BASENÓW	173,06	PŁYTKI GRESOWE PODWYŻSZONEJ JAKOŚCI, MROZOODPORNE, ANTYPOŚLIZGOWE (7)
Z.2.2	SCHODY ZEWNĘTRZNE	13,92	PŁYTKI GRESOWE PODWYŻSZONEJ JAKOŚCI, MROZOODPORNE, ANTYPOŚLIZGOWE (5+8)
Z.2.3	TARAS WIDOKOWY DOSTĘPNY DLA OSÓB NIEKORZYSTAJĄCYCH Z BASENÓW	96,52	PŁYTKI GRESOWE PODWYŻSZONEJ JAKOŚCI, MROZOODPORNE, ANTYPOŚLIZGOWE (7)
Z.2.4	SCHODY ZEWNĘTRZNE	13,92	PŁYTKI GRESOWE PODWYŻSZONEJ JAKOŚCI, MROZOODPORNE, ANTYPOŚLIZGOWE (5+8)
	OZNACZENIA GRAFICZNE SUMA :	297,410	

OZNACZENIA GRAFICZNE:

H HYDRANT POŻAROWY

* PRZY SYMBOLU DRZWI OZNACZA, ŻE DRZWI MAJĄ MOŻLIWOŚĆ BLOKOWANIA W POZYCJI OTWARTEJ.

WYKOŃCZENIE ŚCIAN:

- (S1) płytki ceramiczne, trudnonasiąkliwe, o wym. 40 x 20 cm, kolor biały mat
- (S2) płytki ceramiczne, trudnonasiąkliwe, o wym. 20 x 20 cm, kolor biały mat
- (S3) bezrozpuszczalna farba lateksowa o najwyższej odporności na szorowanie, klasa 1, kolor biały
- (S5) farba lateksowa, odporna na szorowanie - klasa 2, kolor biały
- (S5A) farba lateksowa, o najwyższej odporności na szorowanie - klasa 1, kolor grafitowy
- (S5B) farba lateksowa, o najwyższej odporności na szorowanie - klasa 1, kolor kremowy
- (S6) tapeta winylowa ciepły kakaowy brąz
- (S7) tapeta winylowa ciepły kremowy, pionowe pasy
- (S4) okładzina ścienna z płyt HPL - drewnopodobna

WYKOŃCZENIE POSADZEK:

- (1) płytki gresowe podwyższonej jakości, o wym. 60 x 60 cm, kolor antracyt R10A, klasa ścieralności: 5
- (2) płytki gresowe podwyższonej jakości, o wym. 60 x 60 cm, kolor kremowy/ jasnobeżowy R10A, klasa ścieralności: 5
- (3) płytki ceramiczne antypoślizgowe R11B o wym. 30 x 30 cm, kolor antracyt
- (4) płytki ceramiczne antypoślizgowe R11B o wym. 30 x 30 cm, kolor kremowy
- (5) płytki gresowe, schodowe podwyższonej jakości, 30 x 60 cm, kolor antracyt R10A, klasa ścieralności: 5
- (6) płytki gresowe, schodowe podwyższonej jakości, 30 x 60 cm, kolor kremowy R10A, klasa ścieralności: 5
- (7) płytki gresowe, mrozoodporne, podwyższonej jakości, 15 x 120 cm, kolor brązowo-szary R10A, klasa ścieralności: 5

Uwaga: Wszelkie propozycje kolorystyczne i materiałowe należy uzgadniać z Projektantem.

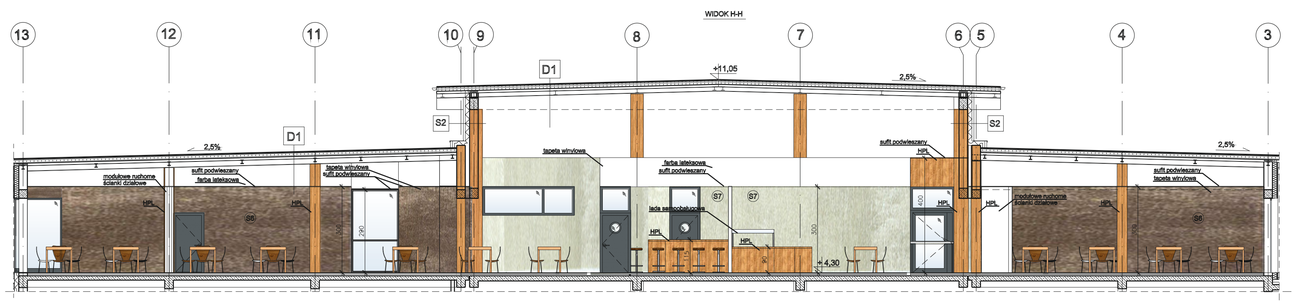

"MWM" Sp. z o.o. Sp.K. GLIWICE
Biuro Projektów ul. Grottgera 35, 44-100 Gliwice
tel/fax 032 279 05 48 e-mail: biuro@mwm.pl

Inwestycja (rodzaj i adres): CENTRUM INTEGRACJI SPOŁECZNEJ "WODNE OGRODY" działki nr: 232/2, 233/2, 234, 232/3 , 229/2, 230/3 obr.16 , 194 obr. 19

Inwestor (rodzaj i adres): GMINA MIASTO WEJHEROWO PLAC JAKUBA WEJHERA NR8, 84-200 WEJHEROWO

Tytuł projektu: **PROJEKT WYKONAWCZY**

Tytuł rysunku: **BUDYNEK SZATNIOWY- ARANŻACJA: RZUT I PIĘTRA**

Oznaczenie projektu				Kolejny nr rysunku			Data	Skala
Nr zlecenia/rok	Stadium	Branża	Nr kolejny	Arkusz	Zmiana			
KT-209	PW	AB	21	XX			06.2017	1:100

Autor/Projektant	Opracował	Sprawdzający
mgr inż. arch. Anna PRZYBYŁA upr.bud.nr 60/68/LOKK	inż. arch. Anna LYSZCZYK	

WŁAŚCICIELEM PRAW DO NINIEJSZEGO RYSUNKU JEST PRZEDSIĘBIORSTWO "MWM" Sp. z o.o. w Gliwicach
PUBLIKOWANIE, POWIELANIE I WPROWADZANIE ZMIAN BEZ PISEMNEJ ZGODY JEST ZABRONIONE